



## Próximos eventos y recordatorios



### 20 de diciembre: **KONA ICE** @ ¡Almuerzo!

KONA Ice estará en Creekview durante los almuerzos de los estudiantes el miércoles 20 de diciembre. El costo de una delicia helada es de \$3.00. Intente traer el cambio exacto.

[Horario de hielo de Kona](#) / [Declaración de alérgenos del hielo de Kona](#) / [Información sobre composición y alérgenos del hielo de Kona](#)

### ¡Recaudación de fondos de otoño del PTO! Pedidos en línea abiertos hasta el 31/12/23

*Charleston Wrap*  
Simply the highest quality giftwrap in fundraising.

Queremos agradecer especialmente a los estudiantes que trabajaron tan duro para vender los productos de recaudación de fondos. Hemos levantado **\$4661.00** ¡gracias a ti! ¡¡Aceptaremos pedidos en línea hasta el 31 de diciembre para nuestro PTO!! Continúe animando a sus amigos y familiares a realizar sus compras (¡excelentes regalos de Navidad disponibles!). Siga el link [AQUÍ](#) a compra.



#### RECORDATORIO DE CLIMA MÁS FRÍO:

A medida que el clima se vuelve más frío, recuerde vestir a su hijo apropiadamente para la escuela y el recreo. Los estudiantes saldrán afuera durante el recreo siempre que la temperatura del viento sea de 21 °F o más. Los abrigos, gorros, guantes y bufandas son esenciales para mantener a su hijo abrigado y seco durante las inclemencias del tiempo.

No olvide devolver sus libros de la biblioteca Creekview  
¡A la biblioteca antes de las vacaciones de invierno!

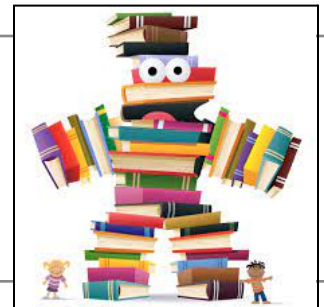

### NO HAY CLASES: 21 de diciembre - 3 de enero / Vacaciones de invierno



Las vacaciones de invierno van desde **Del jueves 21 de diciembre al martes 2 de enero de 2024.**

Los estudiantes **NO** asistirán a la escuela el **miércoles 3 de enero** debido a una reunión de maestros programada.

Los estudiantes regresarán a la escuela el **jueves, 4 de enero de 2024.**

## 8 de enero: Reunión del PTO / 4:30 p.m. / Centro de Medios



**Principales puntos del orden del día:**Equipo destacado sobre los equipos naranjas de 5.º y 6.º grado

El PTO quisiera recordarle, Si tiene una tarjeta Kroger Plus, puede inscribirse en el programa Kroger Community Rewards y ayudar a recaudar dinero para Creekview Intermediate PTO (ref. # 25108). Si ya estuvo matriculado anteriormente, deberá reinscribirse cada año. Además, no olvide ESCANEAR sus recibos de Box Tops.

## 10 de enero: Informes provisionales del segundo trimestre



No olvide consultar la cuenta PowerSchool de sus padres para conocer las calificaciones provisionales actuales de sus estudiantes. El segundo trimestre se extiende del 13 de noviembre al 15 de febrero de 2024.

Los informes provisionales están programados para publicarse el 10 de enero. Dado que Creekview utiliza informes en vivo a través de Powerschool, puede encontrar el progreso de su estudiante en cualquier momento en el Portal para padres de PowerSchool.

Creekview informa el progreso en los Estándares Críticos usando la escala a continuación. Los Estándares Críticos son estándares que han sido identificados como esenciales para los estudiantes a medida que avanzan en los niveles de grado. Si bien informamos sobre los Estándares Críticos, es importante señalar que cada área temática tiene otros Estándares de Aprendizaje Estatales que también se enseñan y evalúan. No encontrará estos estándares adicionales dentro de PowerSchool.

Para obtener más información sobre cómo acceder al progreso de los estudiantes, revise [este documento /este documento \(Versión en español\)](#) Si tiene preguntas o inquietudes, comuníquese con los maestros de su hijo.

Código	Significado	Expectativas
M+	Maestría Plus	Supera las expectativas de nivel de grado y el aprendizaje extendido.
METRO	Maestría	Cumplió con las expectativas de nivel de grado sobre el objetivo de aprendizaje.
SOY	Acercándose a la maestría	Acercándose a las expectativas de nivel de grado sobre el objetivo de aprendizaje
Nueva York	Aún no	Aún no se acerca a las expectativas de nivel de grado en cuanto al objetivo de aprendizaje
ADN	No lo intenté	El estudiante no intentó demostrar dominio del objetivo de aprendizaje activo
N/A o en blanco	No activo/no evaluado	El objetivo de aprendizaje no está activo y/o no está evaluado en este momento

[Inicio de sesión en el portal para padres de PowerSchool](#)



Familias militares de Creekview: consulte esto [OSU](#) Enlace web .EDU! Este enlace web comparte noticias e información valiosa para las familias de militares junto con actividades mensuales que se pueden encontrar en el centro de Ohio y sus alrededores. [NIÑOS MILITARES DE OHIO](#)

## Diciembre - enero: Colecta de armarios de atención del consejo estudiantil



El Consejo Estudiantil de Creekview está realizando una colecta desde ahora hasta finales de enero, recolectando artículos de necesidades personales para el Care Closet de nuestra escuela. Esta es una gran oportunidad de proyecto de servicio para nuestro grupo del consejo estudiantil. Cada equipo de nivel de grado tendrá una caja de recolección con detalles sobre los artículos necesarios. Los estudiantes recibirán un boleto RISE por cada artículo que donen. A continuación se muestra una lista de elementos necesarios:

Artículos de mayor necesidad	Otros elementos
Jabón Desodorante (niños y niñas) Toallitas desechables toallitas clorox Cepillos y gomas para el cabello almohadillas femeninas Calcetines (niños y niñas) Ropa interior (niños y niñas) - todas las tallas	Champú (niños y niñas) Pasta dental cepillos de dientes



Los artículos se pueden donar en cualquier momento hasta finales de enero de 2024. Gracias por ayudar a nuestro consejo estudiantil con este gran servicio.

### De cara al 2024

- 4 de enero** ¡Bienvenidos estudiantes!
- 8 de enero** Reunión del PTO / 4:30 p.m. / Centro de Medios
- 10 de enero** Escalas de competencia de calificación basadas en estándares en línea (informes provisionales) disponibles
- 10 de enero** Reunión del Consejo Estudiantil 3:30-5:00 p.m.
- 15 de enero** NO HAY ESCUELA / Martín Lutero  
Día del Rey Jr.
- 26-27 de enero** Actuación musical del Rey León



### **Pedidos de anuario en línea ABIERTOS:**

Para solicitar su Anuario de Creekview 2023-24, simplemente vaya a [ybpay.lifetouch.com](http://ybpay.lifetouch.com) e ingrese el código de identificación del anuario: 6892824

El costo es de \$17.00 por libro (puede optar por comprar libros adicionales artículos también). Los pedidos en línea estarán abiertos hasta mediados del 29 de marzo de 2024. Los anuarios se entregarán a Creekview en la primavera.

[Opciones de pedido del anuario](#)



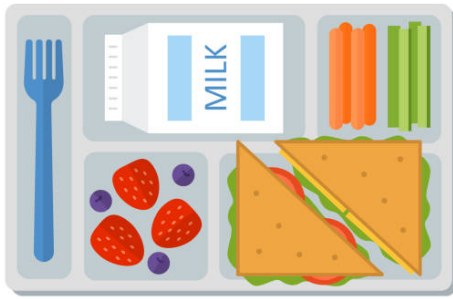

# Cafetería NOTICIAS:

Conexión Cafetería - Diciembre

Conexión de cafetería - Diciembre

## Estación de Esquí/Actividades de Invierno

L W E L E S Q U I A D O R C Í Q W T Í R R Z S L  
 O Í L L C X S L Ó Ñ B K O Y B J B K S Ó U F Q U  
 A Ñ A T N O M A L T V Í N V L C T W Q K C M G X  
 E L I M L S C C M Z C P F E L G O R R O Z O L F  
 S Í J C B M H Ó E L T E L E S Q U Í L Q X Y O M  
 Q Z Z T E N T A X L Q N W I D B A H L J Ó V S Z  
 U J C I Í I N P T V Ó I H E T K R M P E B L G E  
 I V U Z W J I D I F U V T V E J H Ó Y X J A U A  
 A M L A P I S T A D E P A T I N A J E Ñ T E A C  
 R K R C F I B F Z E O Í E J D C S B M M V S N D  
 Q H N Í Ó W K E V L H Y F Q R K J O I Ó P T T I  
 Z R L X M L J H Í S Ó H I T D G C M W Z X A E C  
 V J M P D W Ñ Ó Z N U Z Q Ñ E G Z E G X J C S X  
 K Y O L G L M E P O H J E T L M P N R I B I Ó T  
 C J Q S A G S N H W V Q L L P A T I N A R Ó P X  
 N V P A X A P K Z B K Z H G Ó R G Ó Q H D N N J  
 W C B T J V W X Z O V Z I K O P G W W T L D D A  
 Í Ñ I O A M S A T A Í A E O M I Z G X M M E S E  
 Q I C B S M R H R R F E L Ó B Z N M N R L E D R  
 I H J S A T O F J D Ó Ó O K Y S Ó E Ñ S V S D D  
 B E X A R A J A B E B A S R I B U S W Ñ G Q U Y  
 J B E L T O F Ó J R D Q Ñ F K Y V D X B X U H J  
 M S N E M O E Ó Ó O T E L O B L E A W P Q I P G  
 Y I G C B R F F L C C T H W E Ñ P Z H Q G B H N



bajar  
 el gorro  
 el telesquí  
 la montaña  
 los guantes

el boleto  
 el hielo  
 esquiar  
 la pista de patinaje  
 patinar

el esquiador  
 el snowboarder  
 la estación de esquí  
 las botas  
 subir

